Produits Résidentiels

Ventilateurs récupérateurs de chaleur et d'énergie

ÉCHANGEURS D'AIR RÉSIDENTIELS

aldes

Découvrez les **bienfaits de la récupération de chaleur et d'énergie**

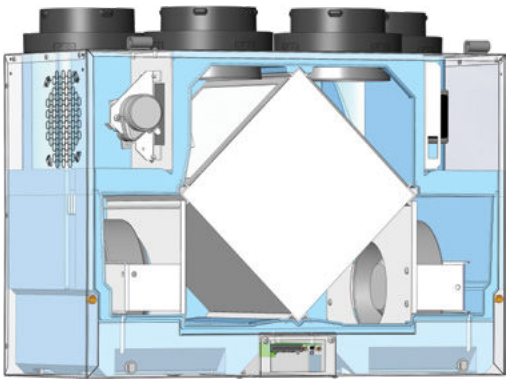

La qualité définie par le design

- **EvacMax** - cette fonction innovatrice est activée à l'installation et permet une ventilation maximale de la salle de bain
- **Flexcontrol** - permet un calibrage électronique facile et rapide des débits pour un fonctionnement SILENCIEUX et EFFICACE et ce, sans clé de balancement
- **Boîtier en polystyrène expansé (EPS) moulé** - design de structure avec boîtier en EPS

Principales Caractéristiques

Design de structure avec boîtier en EPS (Polystyrène Expansé)

Exceptionnellement imperméable à l'eau et à l'air

Empêche la contamination des flux d'air et le transfert d'odeurs

Performance améliorée par l'absence de ponts thermiques

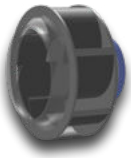

Moteur scellé de haute efficacité à aubes à réaction recourbées vers l'arrière

Moteur de haute efficacité pour économiser de l'énergie

Comprend une garantie limitée de 5 ans

Moteurs antipoussière totalement scellés

Collets amovibles

Les collets amovibles rendent l'installation de l'unité plus facile et plus rapide

Ils sont munis de griffes de rétention au sommet pour l'attache des conduits

Les collets montés sur le dessus rendent l'unité moins large

Panneau de contrôle programmable

Accès facile au PCB (carte électronique) pour programmer de façon simple et rapide les fonctions EvacMax et Flexcontrol

Bornier amovible pour une installation simplifiée

Fonctionnement d'un échangeur d'air

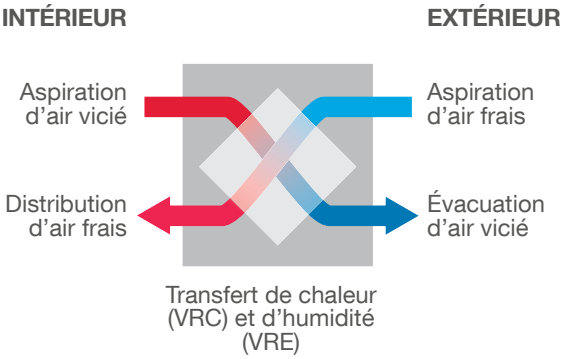

Produits de la gamme résidentiel

Modèle	Débit max @ 0.2 po H_2O	Type d'unité	Type de cube	Mode de dégivrage	Bouches	Collecteurs	Localisation du port de recirculation	Porte d'accès	ENERGY STAR®
H95-TRG	106 PCM	VRC	Polypropylène	Recirculation	5	Haut	Latéral	Frontale	X
H110-TF	95 PCM	VRC	Polypropylène	Par évacuation	4	Haut	N/A	Frontale	
H120-TQG	110 PCM	VRC	Polypropylène	Recirculation	4	Haut	N/A	Frontale	X
H150-TQG	133 PCM	VRC	Polypropylène	Recirculation	4	Haut	N/A	Frontale	X
H150-TRG	142 PCM	VRC	Polypropylène	Recirculation	5	Haut	Latéral	Frontale	X
E150-TRG	120 PCM	VRE	Membrane à haut transfert latent	Recirculation	5	Haut	Latéral	Frontale	
H190-TQG	218 PCM	VRC	Polypropylène	Recirculation	4	Haut	N/A	Frontale	X
H190-TRG	222 PCM	VRC	Polypropylène	Recirculation	5	Haut	Latéral	Frontale	X
E190-TRG	191 PCM	VRE	Membrane à haut transfert latent	Recirculation	5	Haut	Latéral	Frontale	X
H280-SRG	284 PCM	VRC	Polypropylène	Recirculation	5	Latéral	Haut	Frontale	X
E280-SRG	269 PCM	VRE	Membrane à haut transfert latent	Recirculation	5	Latéral	Haut	Frontale	X

Accessoires

Hygrostat électronique 611227

Contrôle numérique multifonction 611242-FC

Minuterie 20/40/60 611228

Contrôle de vitesse 611229

Contrôle de modes 611230

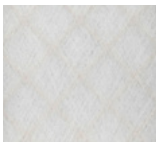

Filtre standard lavable MERV 6

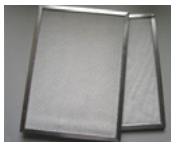

Filtre haute efficacité MERV 13

Filtre aluminium lavable

Filtre charbon

Entretien et maintenance

L'entretien de l'unité est minime et peut être fait par le propriétaire. Il n'est pas nécessaire d'utiliser des produits de nettoyage spéciaux. Toutes les unités comprennent un manuel d'installation et d'utilisation avec l'information sur les aspects spécifiques à considérer.

Cube
Nettoyer le cube une fois par année.

Filtres
Laver ou remplacer les filtres 2 fois par année.

Cabinet intérieur
Nettoyer l'intérieur du cabinet une fois par année.

Moteurs
Les moteurs n'ont pas besoin de nettoyage.

Cube VRC :
Garantie limitée à vie

Cube VRE :
Garantie limitée de 5 ans

Contrôles :
Garantie limitée de 2 ans

Toutes les autres composantes :
Garantie limitée de 5 ans

ENERGY STAR PARTICIPANT

HVI MEMBER

INTERTEK ETL LISTED C US

100, rue Carter
Saint-Léonard d'Aston (Québec) Canada J0C 1M0
T 819.399.3400 1.800.262.0916 F 819.399.4001
information@aldes.com

Rejoignez-nous sur : LinkedIn YouTube

Distribué par :

© 2018 ALDES Canada. La reproduction ou la distribution, de ce document, au complet ou en partie, sous quelque forme ou par tout moyen, sans l'autorisation écrite de ALDES Canada, est strictement interdite. Les informations contenues dans ce document sont sujettes à modifications sans préavis écrit.

699026-R3